



BUSINESS
SOFTWARE

BMD COM

Mandantenplattform





BMD Com – Sie und Ihre Mandantinnen und Mandanten digital vernetzt

Gestalten Sie den Service für Ihre Kunden/innen direkter, vielseitiger und transparenter. Binden Sie sie in das kanzeleiinterne Kommunikationsnetz ein. Die BMD Com liefert allen Beteiligten eine neue Dimension an Informationen – im Internet und über mobile Devices – Komfort integriert.

Mandanten haben zu jedem beliebigen Zeitpunkt selbstständig Zugriff auf alle freigegebenen Informationen, sie können sie jederzeit online ansehen oder abrufen – ohne Terminvereinbarung und mit mehr Überblick.

Sie liefern Auswertungen (z. B. Kontoblatt, Fibu-Ausdrucke, Kore-Ausdrucke), Dokumente (z. B. Bilanzunterlagen oder Lohnsets) bis zu BWA-Analysen, die der Mandant bis zum Ursprungsbeleg öffnen kann - Belege können rasch und einfach gescannt/fotografiert werden und zur papierlosen Verbuchung hochgeladen werden. Wenn Ihr Mandant die Buchhaltung selbst macht, kann er über die Plattform die gesamte Buchhaltung zum Bilanzieren hochladen oder der Steuerberater, die Steuerberaterin kann diese wieder rückübertragen.

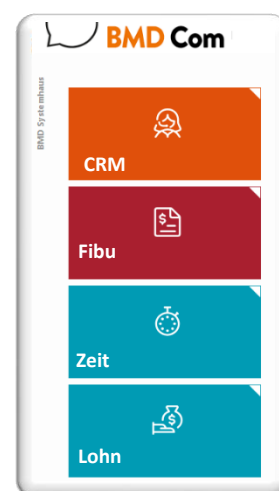

Viel Komfort mit der App BMD Go



Der Download erfolgt einfach über eine in den Smartphone Stores verfügbare App BMD Go. Die Zugangsdaten werden einmal gemeinsam mit der Kanzlei eingestellt. Danach stehen die Informationen für die Mandant/innen offen.

Die App BMD Go berücksichtigt Datenbesitzer, unterstützt die Verwaltung mehrerer Benutzerprofile bzw. Log-ins, ermöglicht die einfache Anmeldung mittels QR-Code (Voraussetzung ist ein angelegter Basis-User in der BMD Com) und realisiert die sichere und bequem biometrische Authentifizierung auf dem Smartphone.

Die Databox für den einfachen Informationsaustausch

Einfacher Belegtransport in die Kanzlei

Über die in der Kanzlei liegende Databox für den Mandanten können Daten ausgetauscht werden, z. B. die im Betrieb geführte Buchhaltung wird für die Bilanzierung in die Kanzlei übertragen oder über Drag & Drop ordnen Sachbearbeiter/innen die erhaltenen Belege der entsprechenden Steuererklärung bzw. Kennzahl zu.

Belege für die Verbuchung übertragen

Mit der Funktion Databox können auch gescannte Belege für die Verbuchung zum Steuerberater übertragen werden. Die Belege gelangen automatisch in das Fach für die papierlose Belegverarbeitung und stehen damit ohne Zwischenschritt für die Weiterbearbeitung in der Kanzlei zur Verfügung.

Steuerunterlagen fotografieren und mit der BMD Go App hochladen

Mandanten verwenden dazu ihr Tablet oder Smartphone und fotografieren die Dokumente mit der Kamera ihres mobilen Geräts, (sie werden über die App automatisch entzerrt und ausgeschnitten). Diese können mit Anmerkungen versehen und kategorisiert werden, bevor sie an die Kanzlei weitergeleitet werden.

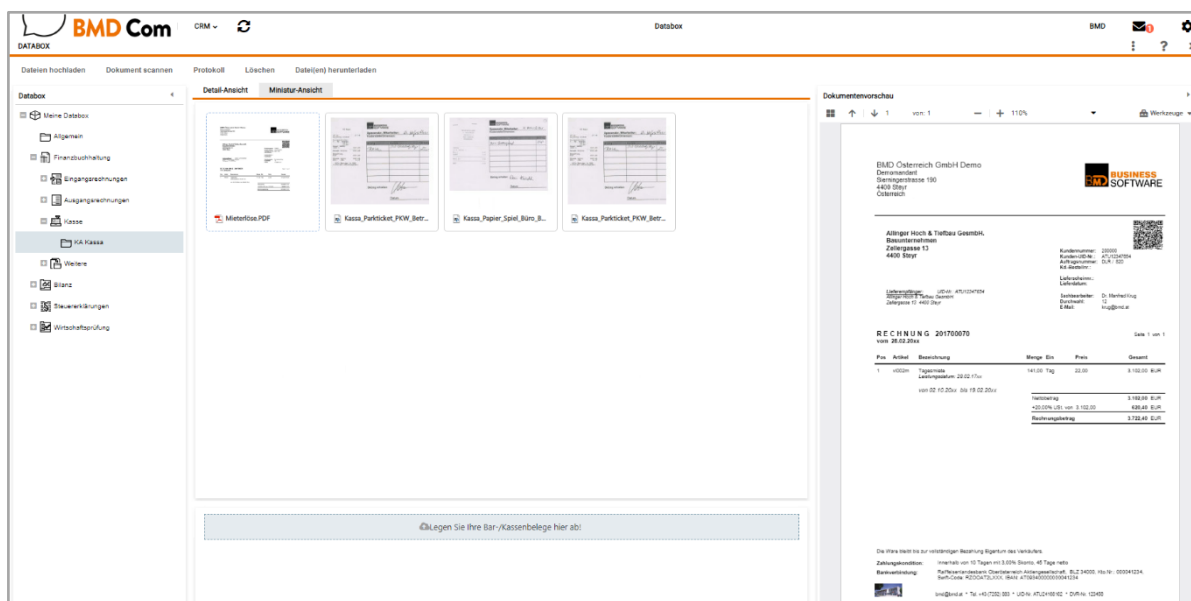
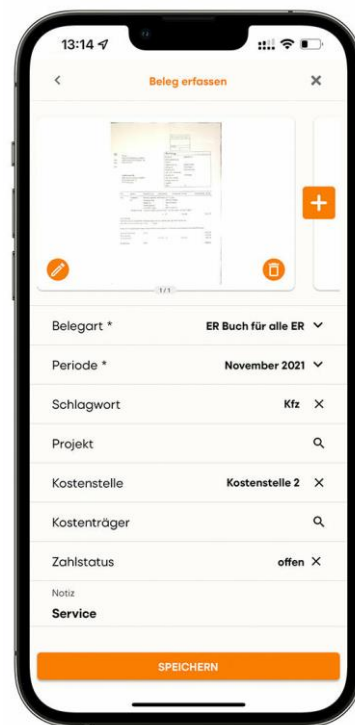

Belege in der BMD Com Databox

CRM-Funktionen

Wichtige Informationen und Funktionen für die Mandanten/innen und den Datenaustausch:

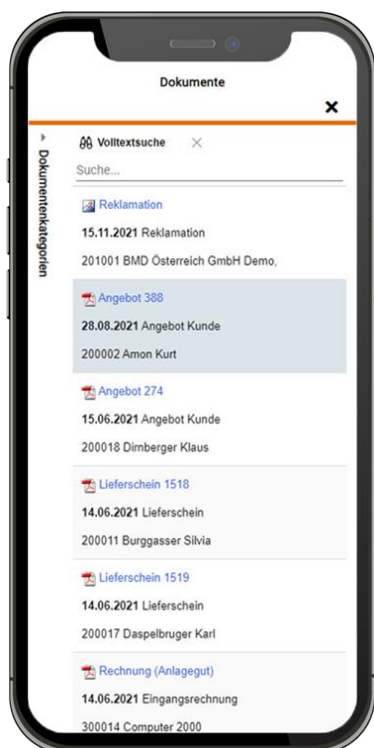

- Alle **Dokumente**, die bei der Archivierung ein Freigabekennzeichen erhalten haben (wie Verträge, Bescheide, Auswertungen usw.), können angesehen werden. Die angesehenen Dokumente werden markiert. Die angezeigten Dokumente können gefiltert, z. B. nach Kategorien, dargestellt werden.
- **Betreuer** – der Mandant kennt seine Ansprechpartner – samt Durchwahl und Mail-Adresse. Er weiß, welche Leistungen vereinbart wurden und kann direkt in Kontakt treten z. B. über die sichere Chat-Funktion
- **Termine** – vereinbarte und freigegebene Termine (mit Kennzeichen) können in der Terminverwaltung direkt abgerufen werden.
- **Aufgaben** – z. B. für die Übermittlung eines Dokumentes können Aufgaben erstellt werden.
- **Formulare** – Mustervorlagen können jederzeit heruntergeladen und ausgedruckt werden.
- **Kunden/Lieferanten** – das perfekte CRM – schnelle und direkte Kommunikation mit dem ausgewählten Mandanten/Lieferanten – anrufen, versenden von Mails, navigieren, Kontoblatt und offene Posten ansehen inkl. Belegbild, Dokumente zum Kunden/Lieferanten archivieren und Stammdatenbearbeitung
- **Klienteninfos** – der Mandant erhält sie chronologisch sortiert, dahinterliegende Dokumente öffnet er durch einfachen Touch.
- **Mandantenvorerfassung** – der Mandant hat die Möglichkeit, seine Daten laufend selbst zu pflegen (Kontaktperson, Adresse, Durchwahlen u. v. m.)
- **Jahreszusammenstellung** der Steuern, Steuererklärungen digital unterschreiben (Moxis)
- Ansehen des **Abgabekontos** in FinanzOnline
- **RKSV Mandanten anmelden** – Kassen-Anmeldung für den Mandanten bei FinanzOnline
- **Chats** - Mandanten gelangen direkt zum Ansprechpartner oder zur Ansprechpartnerin in der Kanzlei
- Zustellung der **Honorarnoten**
- **Datenschutz** – die Kanzlei stellt das Datenschutz-Verzeichnis bereit. Der Mandant sieht, in welchen Bereichen personenbezogene Daten gespeichert werden.

FIBU-Funktionen

FIBU-Auswertungen und Analysen stehen zur Verfügung. Zusätzlich können auch noch einfache Buchungsfälle vorerfasst oder Rechnungen bezahlt werden.

- **BWA-Analyse:** für die exakte Analyse eines Betriebes - von der kumulierten Darstellung bis zur einzelnen Belegzeile. Wurden Belege archiviert, kann auch das Dokument angezeigt werden.
- **Liquiditätsübersicht:** die Liquidität auf einen Blick! Mit der BMD Com erhält der Mandant Auskunft über Ertragsentwicklung und über Liquidität.
- **Kontoblatt:** Es können alle Kontoarten abgefragt werden. Wurde bei den Belegpositionen das zugehörige Dokument archiviert, kann dieses über das Smartphone abgerufen werden.
- **OP-Liste:** Sie kann nicht nur angesehen werden, es können auch interaktiv Mahn- oder Zahlungssperren gesetzt werden. Die Kanzlei kann einen Mahnlauf oder Überweisungen vornehmen.
- **Zahlungsvorschlag und Bankeinzug:** der Mandant hat die Möglichkeit, selbständig Zahlungsvorschläge zu erstellen und Telebanking-Dateien zu erzeugen oder direkt mit finAPI auf das Bankkonto zugreifen.
- **finAPI:** mit der Integration von finAPI bietet BMD eine weitere Möglichkeit für einen direkten Bankzugang.
- **Druckliste:** der Mandant startet selbstständig eine gewünschte Druckliste und erhält eine Mitteilung, sobald diese in der BMD Com verfügbar ist.

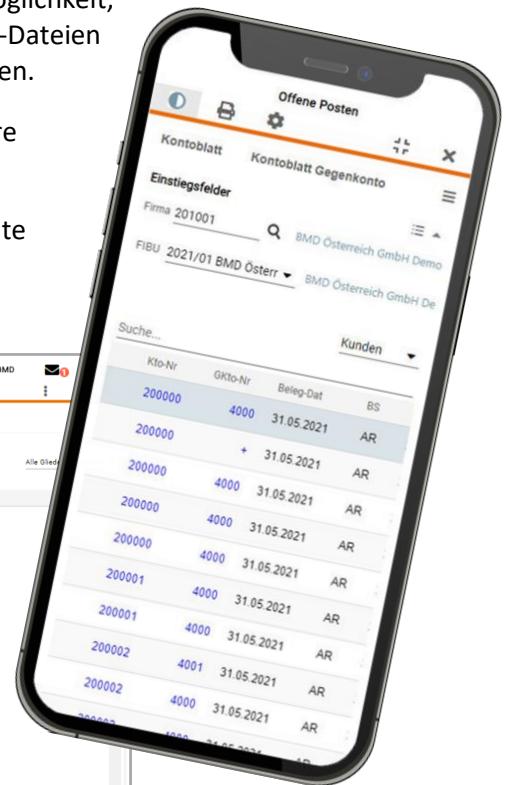
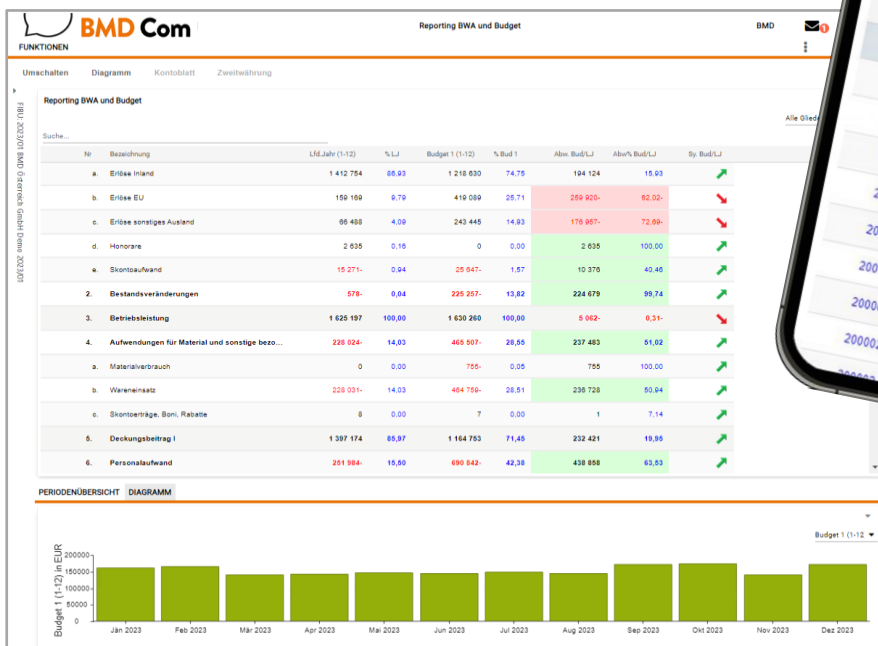
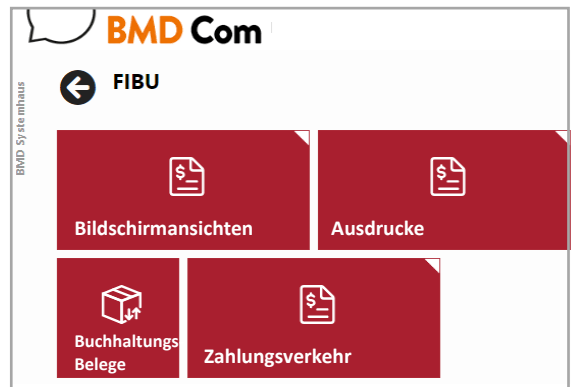

Reporting BWA/Budget

- **Kontool:** über eine Schnittstelle zum etablierten Tool für Betriebswirtschaftliche Auswertungen werden Firmen über ihre aktuelle wirtschaftliche Lage informiert.
- **FINMATICS:** Die Verbindung von BMD Com mit der KI von Finmatics unterstützt dabei Beleginformationen noch schneller auszulesen und vorzuerfassen. Die KI erkennt relevante Belegdaten und liefert die entsprechenden Buchungssätze.
- **BAKAWA:** Die Kassabuch erfassung kann von überall aus mit einem PC oder Tablet gemacht werden. Bei der Positionserfassung kann über das BMD Scan Modul auch der Originalbeleg mit übertragen werden. Die vorerfassten Daten können in der Kanzlei noch korrigiert und automatisch verbucht werden. Angehängte Belege werden vollautomatisch in der Databox des Mandanten bei der jeweiligen Kontenposition abgelegt. Originalbelege können aus dem Archiv, von der Kontoposition oder von der Kostenstelle aus abgerufen werden.

Sp	Lfd-Nr	Beleg-Dat	Beleg-Nr	Buchungstext	Kto-Nr	STC	Proz	Ausgang	Eingang	Sy	Steuerbetrag	OP	Saldo	Databox	Farb-Cd
				Saldovortrag									83.464,30		
				bereits verbucht in diesem...					0,00				83.464,30		
				Ausgeblendete Belege					0,00				83.464,30		
	1	01.10.2018	1	Kugelschreiber	7600	2	20,00	26,00		V	4,33		83.438,30		4-Erfasst
	2	01.10.2018	2	Reinigungsmaterial	7215	2	20,00	50,23		V	8,37		83.388,07		4-Erfasst
	3	01.10.2018	3	Parkgebühr	7321	2	0,00	10,20		V			83.377,87		4-Erfasst

BaKaWa - Kassenbuch

Digitale Signatur mit Moxis

Als Steuerberater/in ersparen Sie sich damit nicht nur zeitaufwendige Papierarbeit, sondern sorgen auch für eine raschere und reibungslosere Übermittlung wichtiger Unterlagen an Ihre Mandanten und Mandantinnen.

Dokumente wie z. B. Verträge, Belege oder Monatsabschlüsse lassen sich nicht nur jederzeit von unterwegs abrufen, sondern auch am Smartphone unterschreiben. Ihre Mandanten agieren damit unabhängig und sind nicht mehr länger an Kanzleiöffnungszeiten oder separate Terminvereinbarungen gebunden.

Sollte doch einmal eine direkte Kommunikation notwendig sein, ist dies über den integrierten **Chat** sicher und bequem möglich.

KORE-Auswertungen inkl. Smart-Interfaces

Der Mandant startet zeitlich und örtlich ungebunden die angebotenen Auswertungen aus der Kostenrechnung. Smart-Interfaces ermöglichen eine flexible Layoutgestaltung.



ZEIT-Funktionen

Viele ZEIT-Funktionen können über die BMD Com gesteuert werden, wie z. B. das Durchführen von Zeitbuchungen. Die erfassten Zeiten können über eine Bewertung automatisch in der Lohnverrechnung weiterbearbeitet werden. Je nach Berechtigung können auch eine An- und Abwesenheitsliste, oder auch Zeitbuchungen eines bestimmten Mitarbeiters angesehen werden.

- **Zeiterfassung** je Dienstnehmer:
Die Beschäftigten von Mandanten können damit von überall, wo es Internet gibt, ihre Zeiten online erfassen.

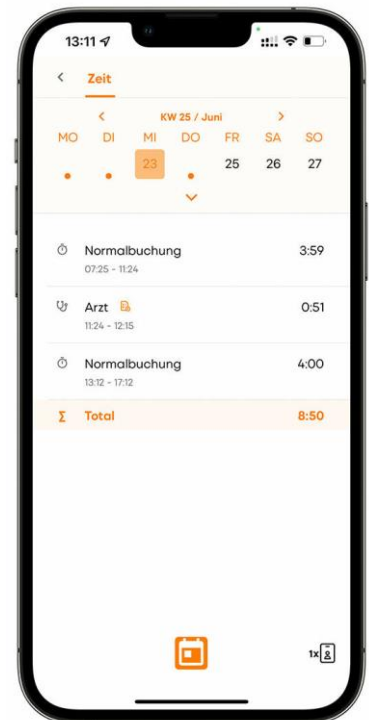

LOHN-Funktionen

Es stehen Erfassungsfunktionen und Auswertungen wie z. B. Lohnbelege für die Mitarbeiter und Mitarbeiterinnen zur Verfügung.

- **Lohnsetportal** je Dienstnehmer:
Dieser Punkt der BMD Com dient für Firmen, die ihren Mitarbeitern und Mitarbeiterinnen die Lohnsets und Jahreslohnzettel elektronisch zur Verfügung stellen möchten. Damit kann jeder Berechtigte seine monatlichen Lohnbelege oder seinen Lohnzettel direkt über die BMD Com abfragen.
- **Erfassung von Dienstreisen:** Reisekosten einfach mobil erfassen! - Mit allen gesetzlichen Anforderungen für Inlands- und Auslandsreisekosten und automatischer Überleitung in die Lohnabrechnung
- **Mitarbeitervorerfassung:** rasch und unkompliziert neues Personal und Aushilfen anlegen, Stammdaten übersichtlich eintragen und ändern.
- **Lohnartenvorerfassung**
- **NLZ-Vorerfassung**

LA-Nr	Bezeichnung	Jan 2021	Feb 2021	März 2021	Apr 2021	Mai 2021	Jun 2021	Jul 2021	Aug 2021	Sep 2021	Ok1 2021	Nov 2021
1000	Gehalt	18 969,52	15 917,56	13 933,16	17 300,16	17 300,16						
1100	Honorar inkl. 20% USt	2 400,00	2 400,00	2 400,00	2 400,00	2 400,00						
1110	Honorar	2 000,00	2 000,00	2 000,00	2 000,00	2 000,00						
1111	Honorar 20% USt	400,00	400,00	400,00	400,00	400,00						
1200	Monatslohn	6 592,36	7 691,00	7 691,00	8 273,94	8 273,94						

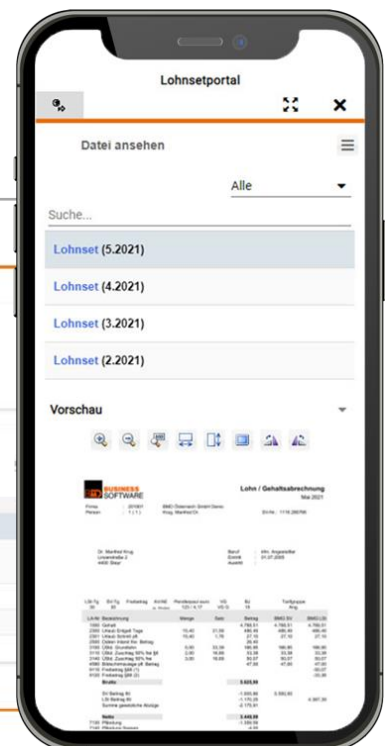

Lohnkonto ansehen

Faktura Com

Für Ein-Personen-Unternehmen und kleine Betriebe bietet BMD Com eine integrierte Lösung zur Online-Fakturierung. Das Tool **Faktura Com** ermöglicht es Mandanten, korrekte Rechnungen einfach und rasch digital zu erstellen. Die spart Zeit und bedeutet das Ende vom Arbeiten in Tabellenkalkulations- und Textverarbeitungssoftware mit Problemen wie fehlenden Rechnungsmerkmalen, der doppelten Vergabe von Rechnungsnummern oder nicht upgedateten Summen bzw. Steuerbeträgen.

The screenshot displays the BMD Com Faktura Com interface. At the top, there is a navigation bar with the BMD Com logo, 'Fakturierung', and 'Rechnungen'. Below this, there are action buttons: 'Ansehen', 'Neu', 'Bearbeiten', 'Löschen', 'Duplizieren', 'Rechnung', and 'Storno-Rechnung'. The main content area is divided into two sections: 'Rechnung' and 'Positionen'.

Rechnung Table:

Status	Nr	Kunde	Kunden-Name	Kg-Adresse Ort	VK Wert Netto	VK Wert Brutto	Rab. in %	Rng	Rng-Datum
Storniert	20210001	200003	Mayer	Steyr	60,00	72,00			25.01.2021 08:30:42
Entwurf		200002	Aigner	Stieming	35,00	42,00			
✓ Verrechnet	20200001	200002	Aigner	Stieming	35,00	42,00		✓	24.08.2020 14:39:11
✓ Verrechnet		200000	Zörtl	Stieming	0,00	0,00		✓	29.04.2019 08:40:25
Entwurf		200003	Mayer	Steyr	60,00	72,00			
Entwurf		200006	Rohmoser	Steyr	508,44	610,13	3,00		
✓ Verrechnet	201900006	200000	Mittermüller	Behamberg	50,83	61,00			03.05.2019
✓ Verrechnet	201900005	200001	Hofer	Steyr	54,17	65,00			03.05.2019
✓ Verrechnet	201900004	200000	Hofstädter	Maria Neustift	24,17	29,00			02.05.2019
✓ Verrechnet	201900003	200007	Thaler	Steyr	48,33	58,00			02.05.2019
✓ Verrechnet	201900002	200002	Aigner	Stieming	60,00	72,00			02.05.2019

Positionen Table:

Pos-Nr	Art-Nr	Art-Bezeichnung	Menge*	Einr*	VK-Preis	Rab. in %	rab. VK-Wert
1	ultraschall	Ultraschallbehandlung	1,00	Stk	21,00		21,00
2	wade	Wadenmassage	1,00	Stk	40,00		40,00

Rechnungen in der Faktura Com

Sicherheit mit der 2-Faktor-Authentifizierung/Single Sign-on (SSO)

Mit der BMD Com Mandantenplattform arbeiten alle Beteiligten nicht nur effizienter, sondern auch sicherer. Der gesamte Datenaustausch erfolgt verschlüsselt über einen gesicherten Zugang.

Darüber hinaus sorgt eine optionale Zwei-Faktor-Authentifizierung für einen höchsten Grad an Sicherheit.



Mit „my BMD Com“ steht insbesondere für Einnahmen-Ausgaben-Rechner/innen ein weiteres Tool bereit, das alle Prozesse der Belegerfassung, Bezahlung und Übermittlung an die Kanzlei in einem einzigen, integrierten Programm abwickelt.

Optimal für mobile Geräte z. B. am Tablet oder Smartphone.

- Dashboard
- Buchhaltungs-Belegupload mit OCR-Erkennung
- Lieferantenzahlungsverkehr inkl. Zahlungsvorschlag
- Bankenanbindung (XML, EBICS, finAPI)
- Arbeiten mit Aufgaben
- Chat-Funktion inkl. Dokumentenaustausch für Steuerberater und Mandant
- News – Übermitteln von Neuigkeiten aus der Kanzlei
- Stammdatenverwaltung (eigene Stammdaten, Kunden, Lieferanten)
- Belege unterschreiben (MOXIS Lizenz in der Kanzlei vorausgesetzt)
- Upload Jahresabschluss und Steuererklärungen

Ein übersichtliches Dashboard zeigt wesentliche Kennzahlen zur Buchhaltung oder den Status bezüglich offener Aufgaben und Chats auf einen Blick.

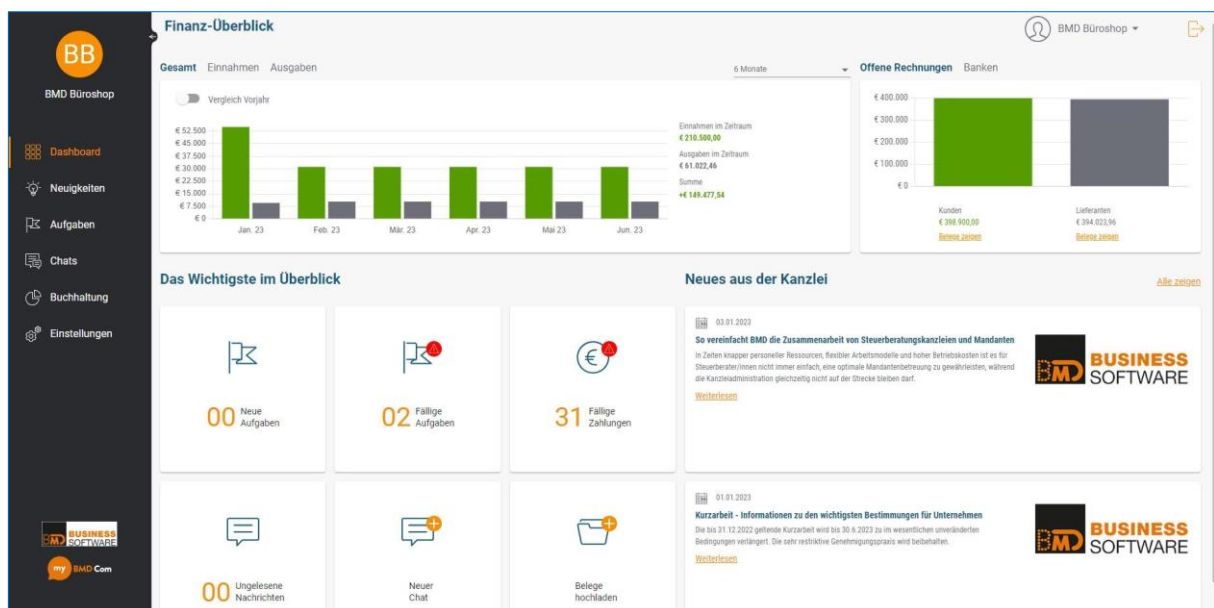

Dashboard my BMD Com



BMDÖSTERREICH:

BMD Systemhaus GesmbH
Sierninger Straße 190
4400 Steyr
Tel. +43 (0)50 883
Fax +43 (0)50 883 66

verkauf@bmd.at

Storchengasse 1
1150 Wien
Tel. +43 (0)50 883

Brauquartier 7/Top 9
8050 Graz
Tel. +43 (0)50 883

Landstraße 66
4020 Linz

Tel. +43 (0)50 883

Franz-Brötzner-Straße 12
5071 Wals bei Salzburg
Tel. +43 (0)50 883

BMDDEUTSCHLAND:

BMD GmbH
Donnerstraße 10
22763 Hamburg
Tel. +49 (0)40 55 43 92 0

verkauf@bmd.de

BMDSCHWEIZ:

BMD Systemhaus
Schweiz AG
Oststrasse 8
8500 Frauenfeld
Tel. +41 (0)52 723 00 55

verkauf@bmd.ch

BMDUNGARN:

BMD Rendszerház Kft.
Madarász Viktor utca 47-49.
1138 Budapest
Tel. +36 1 235 7090

sales@bmd.hu

BMDSLOWAKEI:

BMD Business Solutions s.r.o.
Gebäude/METROPOLITAN STAR/
Nám. 1. mája 9
81106 Bratislava
Tel. +421 (0)2 208 61 990
bratislava@bmd.com

BMDTSCHIECHEN:

Komplexní informační
technologie s.r.o. (VOP)
Chelčického 15
37001 Budweis
Tel. +420 387 312 345

sales@kit.cz